

SÜDPOL. WINDSTILL

VON ARMELA MADREITER
AB 10 JAHREN

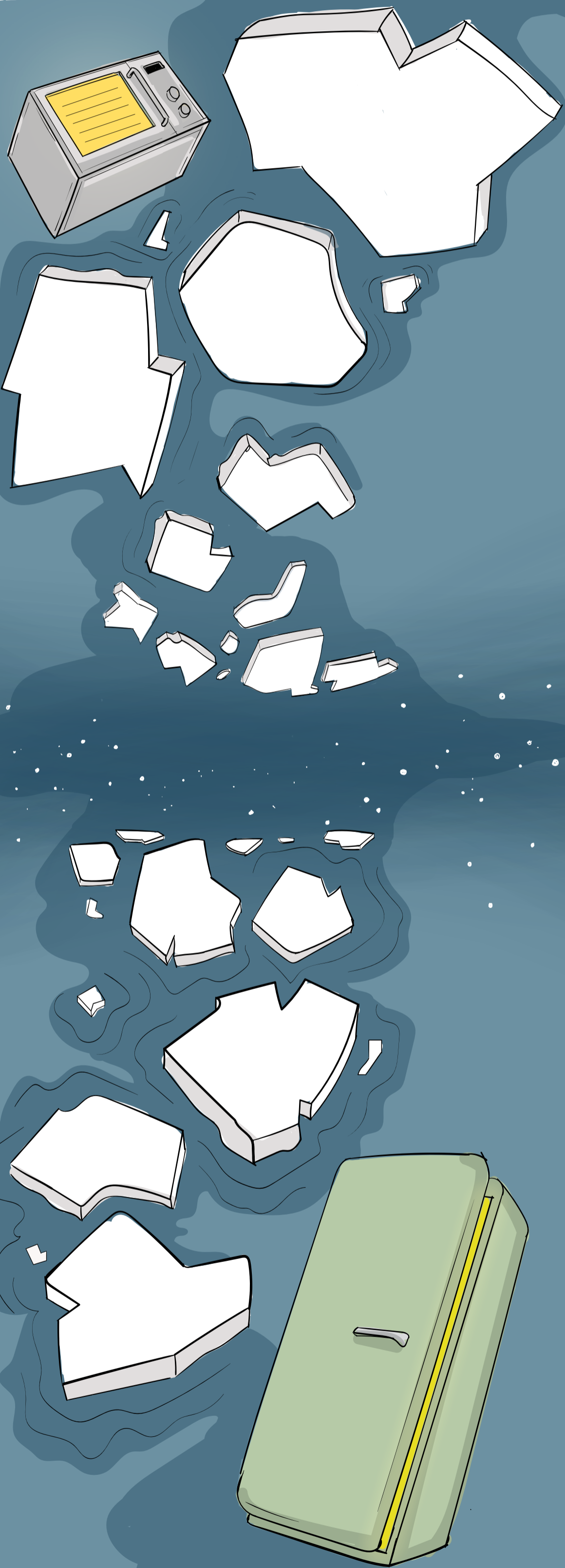

SÜDPOL.WINDSTILL

VON ARMELA MADREITER
AB 10 JAHREN

KJT
Dortmund

THEATER
FÜR JUNGES
PUBLIKUM

PREMIERE AM 14. FEBRUAR 2025

Im KJT – Theater für junges Publikum
Sckellstraße 5-7, 44141 Dortmund

Aufführungsdauer 70 Minuten
Aufführungsrechte Felix Bloch Erben
GmbH & Co. KG

Ida Annika Hauffe
Robert Falcon Scott Rainer Kleinespel
Ari Thomas Ehrlichmann

Regie Franz Marie Hoffmann
Ausstattung Theresa Mielich, Lisa Kreis
Musik und Sound Murphy Martyna Baginski
Dramaturgie Milena Noëmi Kowalski
Theatervermittlung Anna Herguth-Trier
Inklusionsmanagement Dorit Remmert
Regieassistenz Martha Kleinhempel

ZUM STÜCK

Polarforscherin! Dieses Berufsziel steht für Ida fest. Ihr bester Freund Robert Falcon Scott teilt ihre Leidenschaft. Zusammen bereiten sie sich auf zukünftige Forschungsreisen vor, die sie in die endlosen Weiten der Polarregionen führen werden. Endlose Weiten und viel Stille in der eisigen Landschaft. Still sein muss Ida manchmal auch zuhause, um ihre Mutter nicht unnötig aufzuregen. Die ist an manchen Tagen eine Südpol-, an anderen eine Nordpolmutter. Denn Idas Mutter hat eine psychische Erkrankung, mit der Ida zu leben gelernt hat. Doch dann taucht das Nachbarskind Ari auf. Und da ist dieser Brief der Lehrerin, die aus irgendeinem Grund unbedingt mit der Mutter sprechen will – das muss Ida verhindern!

WAS IST EIGENTLICH EINE "DEPRESSION"?

Menschen mit einer Depression fühlen sich für lange Zeit traurig. Vieles im Alltag ist für sie schwer. Zum Beispiel, morgens Aufstehen oder Einkaufen. Erkrankte Menschen hilft es nicht, wenn sie gesagt bekommen: „Reiß dich mal zusammen“ oder „Lach doch mal“. Du kannst sie unterstützen, zum Beispiel zuhören. Du solltest aber aufpassen, dass es dir dabei nicht selbst schlecht geht. Darum ist es wichtig, andere um Hilfe zu bitten. Hier bekommst du Hilfe:

Nummer-gegen-Kummer für Kinder & Jugendliche (anonym & kostenlos)
per Telefon: 116 111
per E-Mail oder Chat:
www.nummergegenkummer.de



soulsurfer
Gruppenangebot für Kinder (8 bis 12 Jahre) aus suchtbelasteten Familien
Anmeldung und Rückfragen:
per Telefon: 0231 50 11990
per E-Mail: soulsurfer@stadtdo.de



Wir danken dem Team von **soulsurfer** für die kompetente Beratung!

„Was ist eigentlich der Unterschied zwischen leise und still?“

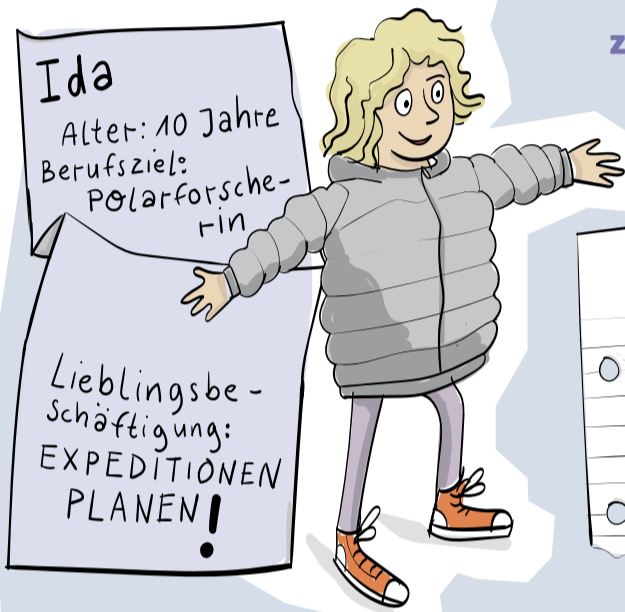

Was ist Idas Lieblingsessen aus der Konservendose?
Löse das Rätsel! Das Lösungswort zeigt dir die richtige Antwort.

Lösungswort:

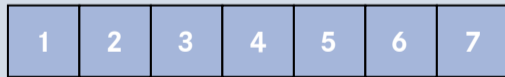

1. Wärmeanlage im Haus
2. Kleidung (englisch)
3. Astronomie
4. Abschied
5. Alltag
6. Unachtsamkeit

Aufbildung: Heizkörper-Outfit - Sternenforschung - Lebewohl - Lösungswort: Ravioli

KARTEN UND INFOS UNTER
0231 50 27 222
www.theaterdo.de

Foto-, Ton- und Videoaufnahmen sind aus urheberrechtlichen Gründen nicht gestattet.

TECHNIK

Direktor Technik und Ausstattung
Thomas Meissner

Technische Leitung KJT Oliver Lammert

Technische Einrichtung Jens Bischoff, Ralf Gutzeit,

Thorsten Schülken, Dirk Wörz, Fabian Klose,

Mischa Briese

Licht Ralf Gutzeit, Dirk Wörz, Fabian Klose

Ton Thorsten Schülken

Video Jens Bischoff

Werkstättenleiter Hans-Joachim Klose

Leiterin der Maske Monika Knauer

Maske KJT Anke Dirlt

Leiter des Malslaals Andreas Beuter

Leiterin der Kostümabteilung Monika Maria Cleres
Kostümabteilung KJT Christiane Klocke,
Vanessa Wibberg

Leiter der Schreinerei Uwe Leiendecker

Leiter der Schlosserei Frank Kalweit

Waffenmeister Michael Otto

Leiter der Dekoration Peter Mues

Leiter der Requisite Dennis Schönfelder

Requisite KJT Cornelia Hagenbuchner,
Stefanie Köslar, Jennifer Langer

IMPRESSUM

Herausgeber Theater Dortmund

Geschäftsführender Direktor Tobias Ehinger

Intendant des Kinder- und Jugendtheaters

Andreas Gruhn

Redaktion Milena Noëmi Kowalski

Illustration Friederike Becker

Grafikdesign Theater Dortmund | Marketing

Druckproduktion

Scholz-Druck GmbH & Co. KG

MITGLIED DER
RUHR BÜHNEN

Sparkasse
Dortmund

Fachhochschule
Dortmund
University of Applied Sciences and Arts

VOLKSWOHL BUND
VERSICHERUNGEN

tu technische universität
dortmund

ASTA
tu dortmund

WDR 3

Ministerium für
Kultur und Wissenschaft
des Landes Nordrhein-Westfalen

ETC European Theatre Convention

OFAJ
DFJW

With the support of the
Erasmus+ Programme
of the European Union

www.theaterdo.de